RC-WAY

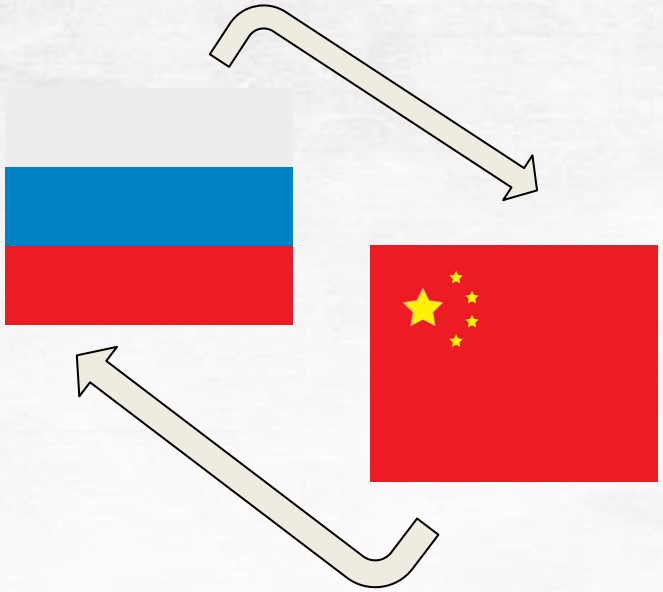

ПРЕЗЕНТАЦИЯ КОМПАНИИ RC-WAY (ЭРСИ-ВЭЙ)

Россия и Китай на протяжении ряда лет последовательно проводят совместную работу по поддержке малых и средних предприятий двух стран.

В октябре 2014 года был подписан совместный российско-китайский Меморандум по поддержке малых и средних предприятий России и Китая и проведению на регулярной основе соответствующего Форума.

Форум нацелен на развитие практического диалога, в том числе на региональном уровне, повышение эффективности российско-китайского экономического сотрудничества, содействие построению инфраструктуры поддержки предпринимательской деятельности и налаживанию прямых контактов между заинтересованными сторонами.

Кроме того, Форум способствует обмену опытом, обеспечению большей информированности предпринимательского сообщества о новых деловых перспективах.

В целях исполнения договоренностей, достигнутых в рамках Форума, и для выстраивания эффективной работы с российской стороны создана межпартийная рабочая группа Государственной Думы РФ по поддержке МСП России и Китая под руководством Чепа А. В., а также совместные предприятия как с российской, так и с китайской стороны для реализации конкретных проектов.

Российскую часть компании RC-way (АО «ЭрСи Вэй») возглавила участник рабочей группы – Бессмертная Анна Анатольевна, китаист, экономист-международник, член Российского совета по международным делам.

Основные направления деятельности компании Эрси-Вэй

- **консультирование** по вопросам ведения коммерческой деятельности российских и китайских предприятий, в частности, выстраивания системы закупок и сбыта определенных видов продукции,
- **локализация** предприятий и производств в обеих странах,
- выстраивание **транспортно-логистических** и **финансово-расчетных** инструментов,
- обеспечение **GR-поддержки** и помощь в оформлении **разрешительной документации**,
- **инвестиционная** деятельность,
- поддержка российского **несырьевого экспорта** и экспортеров,
- открытие на территории Китая региональных партнеров **российских национальных павильонов** продукции при сотрудничестве с РЭЦ.

УСЛУГИ КИТАЙСКОМУ БИЗНЕСУ В РФ

(информационные, консалтинговые, агентские)

- Запуск бизнеса в России, рекламно-информационная поддержка, поиск потенциальных партнеров, контрактное сопровождение. Расширение рынка присутствия и продвижение товаров на российском рынке.
- Комплексные услуги по сопровождению инвестиций, в том числе подготовка предложений по земельным участкам, объектам инфраструктуры и конкретным проектам с возможностью софинансирования, DUE Diligence.
- Представительские услуги в регионах РФ, организация бизнес-миссий и целевых презентаций торгово-экономического и инвестиционного потенциала субъектов РФ.
- Оформление приглашений для оформления деловых виз, различные юридические и миграционные услуги. Представительство в органах законодательной и исполнительной власти. Помощь в разрешении споров и сложных ситуациях.

Сервисные услуги для российских экспортеров, потенциальных партнеров

- **Проведение рыночных исследований**
- **Подготовка экспертного заключения по выходу на рынок Китая** (методы организации каналов продаж, требования по сертификации, таможенные платежи, организация логистики, анализ конкурентов, финансовая модель)
- **Подготовка** к экспорту
- **Организация** дистрибьюции
- **Проверка** потенциальных собственных партнеров
- **Проведение деловых миссий** (визовая поддержка, гостиницы, билеты, трансферы, организация и поддержка переговоров (переводческие услуги)
- **Юридическое сопровождение** контрактов
- **Оформление** сертификации
- **Таможенное** оформление
- **Логистические и складские услуги**
- **Организация участия** в профильных выставках
- **Привлечение** участников на профессиональные форумы и конгрессы
- **Организация** собственных целевых презентации и форумов
- **Продвижение** в торговых сетях и на электронных площадках
- **Переводческие услуги**

Гуманитарное сотрудничество

Дальнейшее торгово-экономическое сотрудничество и продвижение российских товаров невозможно без углубления гуманитарного сотрудничества.

Репутацию аутентичных, экологически чистых российских продуктов питания и любовь китайских потребителей к российским продуктам питания нужно продвигать и укреплять через культурные, спортивные и музейно- выставочные проекты.

Необходимо представлять многовековую национальную историю и культуру России, происхождение каждого продукта, его культурное наследие, которые в текущем бизнес-процессе не всегда получают должное освещение среди китайских потребителей; иногда информация вырвана из контекста и представляется в искаженном виде.

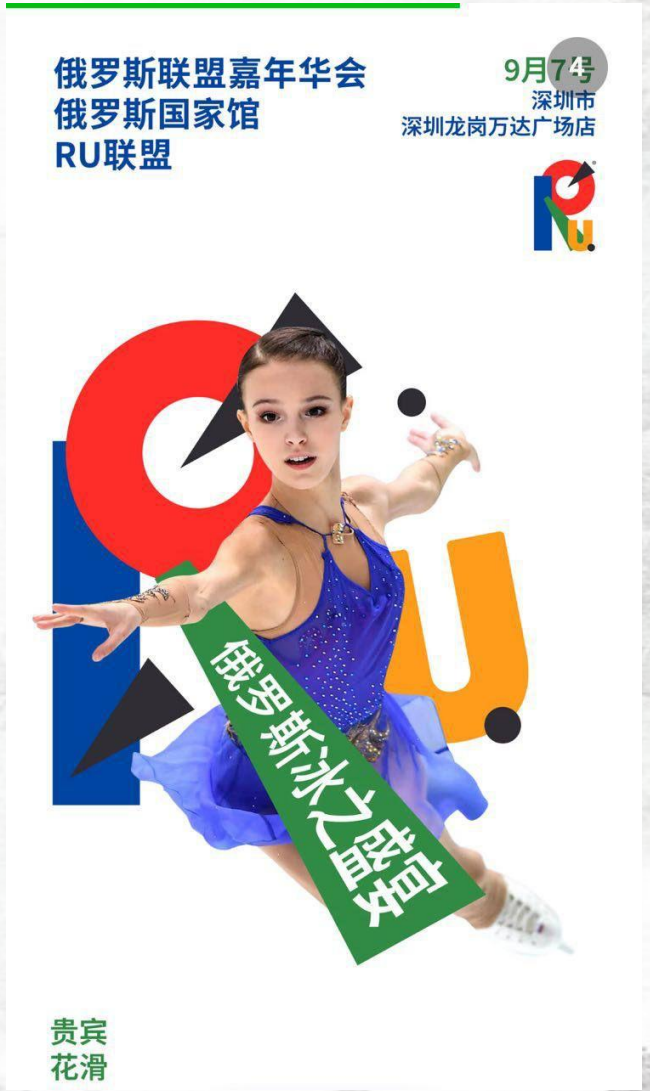

Также по необходимости

Регистрация собственных юрлиц в КНР, легализация документов и открытие счетов в банке, получение бизнес лицензии и лицензии на экспорт, запуск деятельности иностранной компании.

Запуск офиса в Китае

(рекрутинг и найм персонала, формирование команды), организация экспортно-импортной деятельности (бухгалтерское обслуживание, организация документооборота, операции с возвратом НДС)

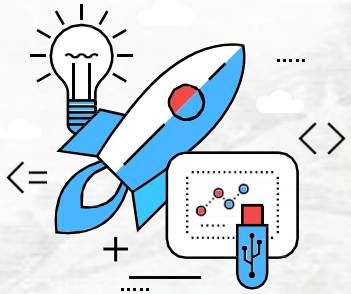

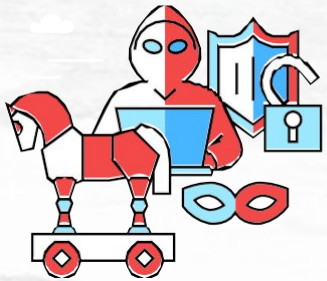

Разрешение споров и сложных случаев, взаимодействие с государственными органами на местах, переводы всех уровней сложности и заверение документов.

КОНТАКТЫ

Анна Бессмертная

Генеральный директор компании “Эрси-Вэй”

Председатель Комиссии по сотрудничеству с партнерами из Китая,
Московская Торгово-Промышленная Палата

+7 (926) 246 35 85

a.bessmertnaya@gmail.com